

PROIECT DE HOTARARE

privind : dezmembrarea unui teren apartinand domeniului privat al orasului Piatra Olt

Primarul orasului Piatra Olt;

Având in vedere :

- Referatul de aprobare nr.21547/19.08.2024 la proiectul de hotarare privind dezmembrarea unui teren apartinand domeniului privat al orasului Piatra Olt
- Raportul de specialitate al compartimentului Amenajarea Teritoriului nr.21548/19.08.2024 cu privire la dezmembrarea unui teren apartinand domeniului privat al orasului Piatra Olt
- Incheierea nr. 1427 din 15.10.2020 de validare a mandatului candidatului RADA NICUSOR in functia de PRIMAR al Orasului Piatra Olt, judelul OLT.
- Cartea funciara nr.55846 prin care se atesta proprietatea orasului Piatra Olt
- Referatul de admitere nr.99640/25.07.2024, aprobat de OCPI Olt in vederea dezmembrarii unui teren proprietate a orasului Piatra Olt
- Hotararea Consiliului Local nr.11/09.02.2024 privind aprobarea completare domeniul privat al orasului Piatra Olt, poz.144,
- Prevederile Legii nr. 7 / 1996 privind cadastrul si publicitatea imobiliara, republicata , modificata si completata,
- Dispozitiilor art.129 alin. 2 , lit. c din OUG 57/2019 privind Codul administrativ, cu modificarile si completarile ulterioare;
- Prevederile art. 23 lit.e, si art.132 alin.1, lit.a si alin.3 din Ordinul nr. 700/2014 privind aprobarea Regulamentului de avizare, receptie si inscriere in evidentele de cadastru si carte funciara modificata de Ordinul nr. 1.340/2015 privind modificarea si completarea Regulamentului de avizare, receptie si inscriere in evidentele de cadastru si carte funciara,
- In temeiul art.196 alin.1, lit.a din OUG 57/2019 privind Codul administrativ, cu modificarile si completarile ulterioare;

HOTARASTE :

- Art.1. Se aproba dezmembrarea unui teren proprietate privata a orasului Piatra Olt , cu numar cadastral 55846 suprafata totala 42648 mp, avand categoria de folosinta pasune T 98, P 800, teren extravilan in 2 loturi :
- lotul 1 cu nr. cadastral 58721 , in suprafata de 29800 mp ,
  - lotul 2 cu nr. cadastral 58722 , in suprafata de 12848 mp ,

Art. 2. Se imputerniceste primarul orasului Piatra Olt sa semneze actul autentic de dezmembrare al terenului care face obiectul prezentei hotarari .

Art.3. Prezenta hotarare se comunica la :

- Instituția Prefectului –Județul Olt;
- Primarului orașului Piatra Olt;
- Comisiilor de specialitate

INITIATOR,  
Primarul orasului Piatra Olt  
Nicusor RADA



Avizeaza  
Secretar general  
Petrisor STOICA



ROMANIA  
JUDETUL OLT  
PRIMĂRIA ORAȘULUI PIATRA OLT  
NR.21547/19.08.2024

Referat de aprobare  
la proiectul de hotarare privind dezmembrarea  
unui teren apartinand domeniului privat al orasului Piatra Olt

Prezentul referat de aprobare insoteste proiectul de hotarare initiat cu privire dezmembrarea unui teren apartinand domeniului privat al orasului Piatra Olt

Avand in vedere :

- prevederile art. 23 lit.e, si art.132 alin.1, lit.a si alin.3 din Ordinul nr. 700/2014 privind aprobarea Regulamentului de avizare, receptie si inscriere in evidentele de cadastru si carte funciara modificata de Ordinul nr. 1.340/2015 privind modificarea si completarea Regulamentului de avizare, receptie si inscriere in evidentele de cadastru si carte funciara
- Dispozitiilor art.129 alin. 2 , lit. c din OUG 57/2019 privind Codul administrativ, cu modificarile si completarile ulterioare;
- Hotararea Consiliului Local nr.11/09.02.2024 privind aprobarea completare domeniul privat al orasului Piatra Olt, poz.144,
- Cartea funciara nr.55846 prin care se atesta proprietatea orasului Piatra Olt
- Documentatia nr. 99640/25.07.2024, aprobata de OCPI Olt in vederea dezmembrarii unui teren proprietate a orasului Piatra Olt

Terenul cu numar cadastral 55846, in suprafata totala 42684 mp, avand categoria de folosinta pasune T 98, P 800, teren extravilan se dezmembreaza in 2 loturi :

- lotul 1 cu nr. cadastral 58721 , in suprafata de 29800 mp ,
- lotul 2 cu nr. cadastral 58722 , in suprafata de 12848 mp ,

Avand in vedere cele prezentate mai sus va prezint urmatorul proiect de hotarare.

PRIMAR,  
Nicusor RADA



RAPORT DE SPECIALITATE  
privind : dezmembrarea unui teren apartinand  
domeniului privat al orasului Piatra Olt

Prezentul raport de specialitate insoteste proiectul de hotărâre inițiat de Primarul orașului Piatra Olt privind dezmembrarea unui teren apartinand domeniului privat al orasului Piatra Olt.

Avand in vedere :

- prevederile art. 23 lit.e, si art.132 alin.1, lit.a si alin.3 din Ordinul nr. 700/2014 privind aprobarea Regulamentului de avizare, receptie si inscriere in evidentele de cadastru si carte funciara modificata de Ordinul nr. 1.340/2015 privind modificarea si completarea Regulamentului de avizare, receptie si inscriere in evidentele de cadastru si carte funciara
- Cartea funciara nr.55846 prin care se atesta proprietatea orasului Piatra Olt
- Referatul de admitere nr.99640/25.07.2024, aprobat de OCPI Olt in vederea dezmembrarii unui teren proprietate a orasului Piatra Olt
- Hotararea Consiliului Local nr.11/09.02.2024 privind aprobarea completare domeniul privat al orasului Piatra Olt, poz.144,
- Dispozitiilor art.129 alin. 2 , lit. c din OUG 57/2019 privind Codul administrativ, cu modificarile si completarile ulterioare;

Terenul cu numar cadastral 55846, in suprafata totala 42648 mp, avand categoria de folosinta pasune T 98, P 800, teren extravilan se dezmembreaza in 2 loturi :

-lotul 1 cu nr. cadastral 58721 , in suprafata de 29800 mp ,

-lotul 2 cu nr. cadastral 58722 , in suprafata de 12848 mp ,

Alaturat anexez in copie a referatului de admitere nr.99640/25.07.2024, aprobat de OCPI Olt in vederea dezmembrarii terenurilor proprietate a orasului Piatra Olt.

Mentionez ca terenul extravilan-pasune cu numar cadastral 55846, nu face parte din categoria izlaz comunal (pasune permanenta) si nu este inscrisa in anexa la Ordinul Prefectului nr.240/20.10.2022.

Urmarea celor prezentate mai sus, supun spre analiza proiectul de hotarare privind dezmembrarea unui teren apartinand domeniului privat al orasului Piatra Olt

CONSILIER SUPERIOR,  
Nicoleta VOICU





**Oficiul de Cadastru și Publicitate Imobiliară OLT**  
**Biroul de Cadastru și Publicitate Imobiliară Slatina**  
Adresa: SLATINA, OLT, Str. Nicolae Bălcescu Nr.2, cod poștal 230092, tel  
0249437930

Nr.cerere	99640
Ziua	25
Luna	07
Anul	2024

## REFERAT DE ADMITERE

(Dezmembrare imobil)

Domnului/Doamnei ORAȘUL PIATRA OLT  
Domiciliul Loc. Piatra-Olt, Str Florilor, Nr. 2, Ap. 2, Jud. Olt

Referitor la cererea înregistrată sub numărul **99640** din data **25-07-2024**, vă informăm:

Imobilul situat în Jud. Olt, UAT Piatra-Olt având numărul cadastral 55846 a fost dezmembrat în imobilele:

- 1) **58721** situat în Jud. Olt, UAT Piatra-Olt având suprafața măsurată 29800 mp;
- 2) **58722** situat în Jud. Olt, UAT Piatra-Olt având suprafața măsurată 12848 mp;

Certific că informațiile din prezentul extras sunt conforme cu datele din planul cadastral de carte funciară al OCPI OLT la data: 13-08-2024.

Situația prezentată poate face obiectul unor modificări ulterioare, în condițiile Legii cadastrului și a publicității imobiliare nr. 7/1996, republicată, cu modificările și completările ulterioare.

**Inspector**  
**NATALIA NEACSU**

Natalia Neacsu  
Carmen Neacsu  
Necsu



**Oficiul de Cadastru și Publicitate Imobiliară OLT  
Biroul de Cadastru și Publicitate Imobiliară Slatina**

SLATINA, OLT, Str. Nicolae Bălcescu Nr.2, cod poștal 230092, tel 0249437930

Nr.cerere	99640
Ziua	25
Luna	07
Anul	2024

**Extras de Plan Cadastral de Carte Funciară  
pentru  
Imobil număr cadastral 55846 / UAT Piatra-Olt**

TEREN Extravilan

Adresa: Jud. Olt

Comuna/Oraș/Municipiu: Piatra-Olt

Nr. cadastral	Suprafața măsurată	Observații / Referințe
55846	42648	

\* Suprafața este determinată în planul de proiecție Stereo 70.

DETALII LINIARE IMOBIL

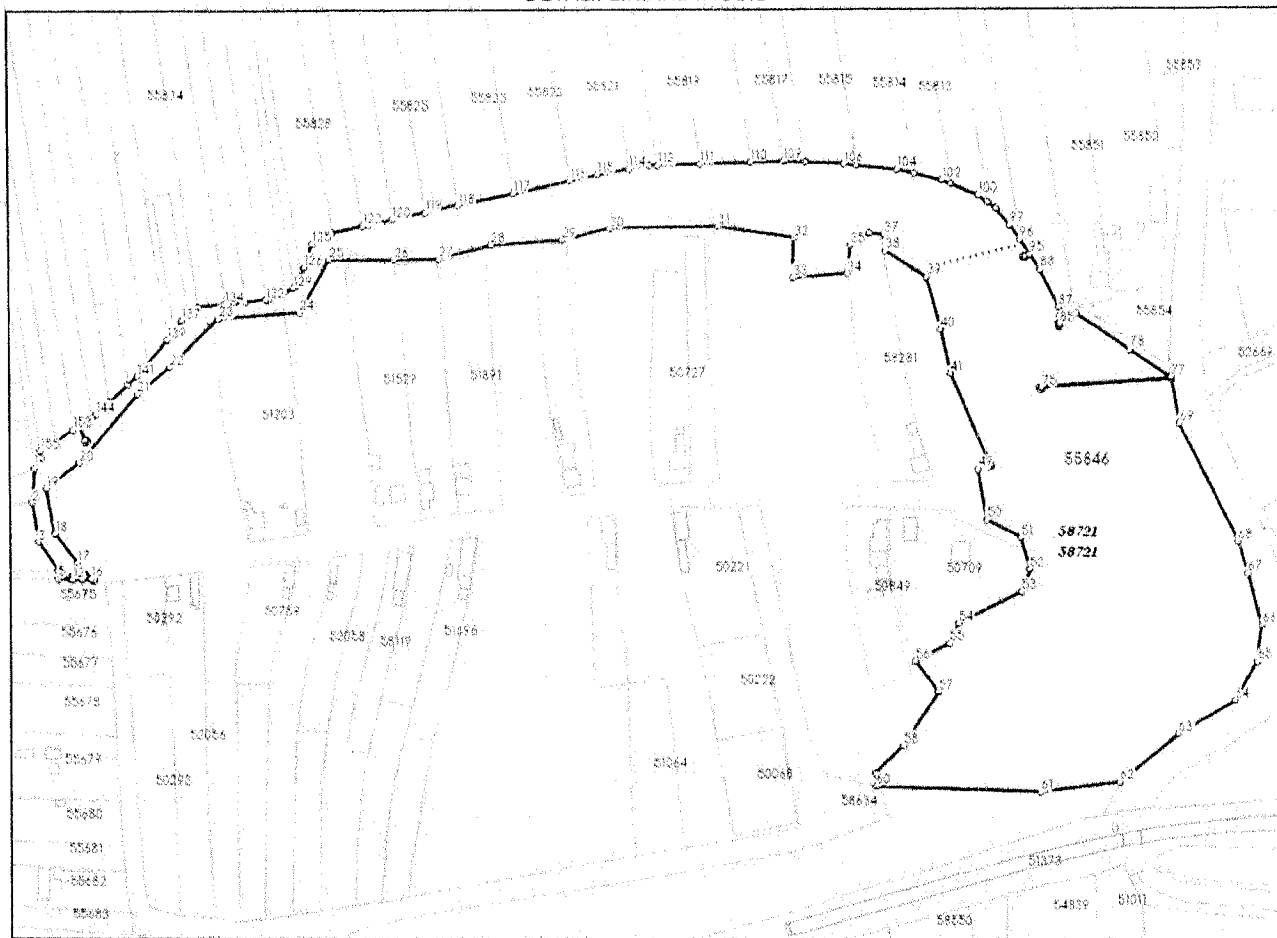

**Incadrare in zonă  
scara 1:5000**



## Date referitoare la teren

Crt	Categoria de folosință	Intra vilari	Suprafața (mp)	Tarla	Parcelă	Observații / Referințe
1	pasune	NU	42.648		800	
	<b>TOTAL:</b>		<b>42.648</b>			

## Date referitoare la construcții

Crt	Numar	Destinație construcție	Supraf. (mp)	Situație juridică	Observații / Referințe
Imobilul nu are în componență construcții					

## Lungime Segmente

1) Valorile lungimilor segmentelor sunt obținute din proiecție în plan.

Punct început	X / Y	Punct sfârșit	X / Y	Lungime segmen	Punct început	X / Y	Punct sfârșit	X / Y	Lungime segmen	Punct început	X / Y	Punct sfârșit	X / Y	Lungime segmen
1	442.441,586 320.057,832	2	442.440,402 320.040,977	16.897	2	442.440,402 320.040,977	3	442.443,314 320.021,803	19.394	3	442.443,314 320.021,803	4	442.453,042 320.007,544	17.261
4	442.453,042 320.007,544	5	442.453,094 320.003,408	4.136	5	442.453,094 320.003,408	6	442.459,896 320.003,119	6.808	6	442.459,896 320.003,119	7	442.459,927 320.003,34	0.223
7	442.459,927 320.003,34	8	442.458,938 320.003,384	0.99	8	442.458,938 320.003,384	9	442.458,984 320.004,384	1.001	9	442.458,984 320.004,384	10	442.459,983 320.004,338	1.0
10	442.459,983 320.004,338	11	442.459,937 320.003,338	1.001	11	442.459,937 320.003,338	12	442.459,906 320.003,119	0.221	12	442.459,906 320.003,119	13	442.464,654 320.002,917	4.752
13	442.464,654 320.002,917	14	442.464,664 320.002,917	0.01	14	442.464,664 320.002,917	15	442.470,548 320.002,667	5.889	15	442.470,548 320.002,667	16	442.469,192 320.003,287	1.491
16	442.469,192 320.003,287	17	442.462,593 320.011,531	10.56	17	442.462,593 320.011,531	18	442.451,594 320.025,968	18.15	18	442.451,594 320.025,968	19	442.447,297 320.047,967	22.415
19	442.447,297 320.047,967	20	442.463,797 320.060,685	20.833	20	442.463,797 320.060,685	21	442.493,014 320.094,371	44.591	21	442.493,014 320.094,371	22	442.508,997 320.107,777	20.861
22	442.508,997 320.107,777	23	442.533,628 320.131,462	34.171	23	442.533,628 320.131,462	24	442.573,802 320.134,47	40.286	24	442.573,802 320.134,47	25	442.588,626 320.160,679	30.111
25	442.588,626 320.160,679	26	442.620,851 320.160,679	32.225	26	442.620,851 320.160,679	27	442.643,193 320.160,894	22.343	27	442.643,193 320.160,894	28	442.669,231 320.167,855	26.952
28	442.669,231 320.167,855	29	442.704,636 320.170,089	35.475	29	442.704,636 320.170,089	30	442.728,353 320.175,761	24.386	30	442.728,353 320.175,761	31	442.781,976 320.176,62	53.63
31	442.781,976 320.176,62	32	442.819,786 320.170,948	38.233	32	442.819,786 320.170,948	33	442.819,099 320.151,528	19.432	33	442.819,099 320.151,528	34	442.846,426 320.153,59	27.405
34	442.846,426 320.153,59	35	442.847,801 320.167,339	13.818	35	442.847,801 320.167,339	36	442.857,425 320.173,183	11.259	36	442.857,425 320.173,183	37	442.864,815 320.172,495	7.422
37	442.864,815 320.172,495	38	442.865,159 320.164,418	8.084	38	442.865,159 320.164,418	39	442.885,611 320.151,871	23.994	39	442.885,611 320.151,871	40	442.892,443 320.125,834	26.918
40	442.892,443 320.125,834	41	442.897,169 320.104,35	21.998	41	442.897,169 320.104,35	42	442.914,571 320.063,961	43.978	42	442.914,571 320.063,961	43	442.916,951 320.059,764	4.825
43	442.916,951 320.059,764	44	442.917,253 320.058,81	1.001	44	442.917,253 320.058,81	45	442.916,3 320.058,508	1.0	45	442.916,3 320.058,508	46	442.915,998 320.059,462	1.001
46	442.915,998 320.059,462	47	442.916,941 320.059,761	0.989	47	442.916,941 320.059,761	48	442.914,565 320.063,951	4.817	48	442.914,565 320.063,951	49	442.910,82 320.057,323	7.613
49	442.910,82 320.057,323	50	442.914,87 320.032,79	24.865	50	442.914,87 320.032,79	51	442.931,87 320.024,14	19.074	51	442.931,87 320.024,14	52	442.936,14 320.008,46	16.251
52	442.936,14 320.008,46	53	442.932,17 319.997,37	11.779	53	442.932,17 319.997,37	54	442.900,531 319.981,546	35.375	54	442.900,531 319.981,546	55	442.896,199 319.971,548	10.896
55	442.896,199 319.971,548	56	442.879,342 319.962,986	18.907	56	442.879,342 319.962,986	57	442.890,594 319.947,792	18.907	57	442.890,594 319.947,792	58	442.873,058 319.921,616	31.507
58	442.873,058 319.921,616	59	442.859,419 319.907,917	19.331	59	442.859,419 319.907,917	60	442.859,713 319.901,697	6.227	60	442.859,713 319.901,697	61	442.941,259 319.899,134	81.586
61	442.941,259 319.899,134	62	442.981,003 319.903,86	40.024	62	442.981,003 319.903,86	63	443.010,435 319.927,492	37.745	63	443.010,435 319.927,492	64	443.038,578 319.943,819	32.536
64	443.038,578 319.943,819	65	443.049,75 319.962,725	21.96	65	443.049,75 319.962,725	66	443.052,113 319.980,556	17.987	66	443.052,113 319.980,556	67	443.045,238 320.006,336	26.681
67	443.045,238 320.006,336	68	443.040,297 320.022,019	16.443	68	443.040,297 320.022,019	69	443.011,348 320.079,916	64.731	69	443.011,348 320.079,916	70	443.007,388 320.101,598	22.041
70	443.007,388 320.101,598	71	442.942,527 320.097,248	65.007	71	442.942,527 320.097,248	72	442.942,481 320.096,258	0.991	72	442.942,481 320.096,258	73	442.941,482 320.096,304	1.0
73	442.941,482 320.096,304	74	442.941,528 320.097,304	1.001	74	442.941,528 320.097,304	75	442.942,527 320.097,258	1.0	75	442.942,527 320.097,258	76	443.007,386 320.101,608	65.005
76	443.007,386 320.101,608	77	443.007,209 320.102,578	0.986	77	443.007,209 320.102,578	78	442.986,719 320.115,886	24.432	78	442.986,719 320.115,886	79	442.960,033 320.133,656	32.061

Extras de Plan Cadastral de Carte Funciară, imobil nr. cadastral 55846 / UAT Piatra-Olt

Punct început	X / Y	Punct sfârșit	X / Y	Lungime segmen	Punct început	X / Y	Punct sfârșit	X / Y	Lungime segmen	Punct început	X / Y	Punct sfârșit	X / Y	Lungime segmen
79	442.960,033 320.133,656	80	442.951,787 320.132,539	8.321	80	442.951,787 320.132,539	81	442.951,808 320.128,397	4.142	81	442.951,808 320.128,397	82	442.951,762 320.127,397	1.001
82	442.951,762 320.127,397	83	442.950,763 320.127,443	1.0	83	442.950,763 320.127,443	84	442.950,809 320.128,443	1.001	84	442.950,809 320.128,443	85	442.951,798 320.128,397	0.99
85	442.951,798 320.128,397	86	442.951,756 320.136,538	8.141	86	442.951,756 320.136,538	87	442.951,216 320.136,462	0.545	87	442.951,216 320.136,462	88	442.941,814 320.155,587	21.311
88	442.941,814 320.155,587	89	442.936,867 320.162,756	8.71	89	442.936,867 320.162,756	90	442.934,713 320.162,138	2.241	90	442.934,713 320.162,138	91	442.934,667 320.161,149	0.99
91	442.934,667 320.161,149	92	442.933,668 320.161,195	1.0	92	442.933,668 320.161,195	93	442.933,714 320.162,195	1.001	93	442.933,714 320.162,195	94	442.934,713 320.162,149	1.0
94	442.934,713 320.162,149	95	442.936,861 320.162,765	2.235	95	442.936,861 320.162,765	96	442.931,908 320.169,943	8.721	96	442.931,908 320.169,943	97	442.926,992 320.177,067	8.656
97	442.926,992 320.177,067	98	442.920,314 320.185,248	10.561	98	442.920,314 320.185,248	99	442.916,115 320.188,259	5.167	99	442.916,115 320.188,259	100	442.911,466 320.191,592	5.72
100	442.911,466 320.191,592	101	442.897,842 320.197,217	14.74	101	442.897,842 320.197,217	102	442.893,531 320.198,997	4.664	102	442.893,531 320.198,997	103	442.879,55 320.202,104	14.322
103	442.879,55 320.202,104	104	442.871,182 320.203,964	8.572	104	442.871,182 320.203,964	105	442.851,273 320.206,198	20.034	105	442.851,273 320.206,198	106	442.844,899 320.206,913	6.414
106	442.844,899 320.206,913	107	442.825,68 320.207,91	19.245	107	442.825,68 320.207,91	108	442.815,728 320.208,426	9.965	108	442.815,728 320.208,426	109	442.814,65 320.208,393	1.079
109	442.814,65 320.208,393	110	442.798,562 320.207,897	16.096	110	442.798,562 320.207,897	111	442.773,33 320.207,118	25.244	111	442.773,33 320.207,118	112	442.752,174 320.206,466	21.166
112	442.752,174 320.206,466	113	442.748,196 320.206,343	3.98	113	442.748,196 320.206,343	114	442.737,943 320.204,564	10.406	114	442.737,943 320.204,564	115	442.722,341 320.201,857	15.835
115	442.722,341 320.201,857	116	442.708,307 320.198,889	14.344	116	442.708,307 320.198,889	117	442.680,254 320.192,956	28.674	117	442.680,254 320.192,956	118	442.652,553 320.187,098	28.314
118	442.652,553 320.187,098	119	442.636,646 320.183,734	16.259	119	442.636,646 320.183,734	120	442.619,92 320.180,197	17.096	120	442.619,92 320.180,197	121	442.608,16 320.177,71	12.02
121	442.608,16 320.177,71	122	442.605,251 320.177,088	2.975	122	442.605,251 320.177,088	123	442.590,092 320.173,85	15.501	123	442.590,092 320.173,85	124	442.587,827 320.173,366	2.316
124	442.587,827 320.173,366	125	442.580,291 320.168,35	9.053	125	442.580,291 320.168,35	126	442.576,338 320.157,024	11.996	126	442.576,338 320.157,024	127	442.574,405 320.152,822	4.535
127	442.574,405 320.152,922	128	442.571,794 320.147,383	6.124	128	442.571,794 320.147,383	129	442.570,84 320.146,926	1.058	129	442.570,84 320.146,926	130	442.566,719 320.144,955	4.568
130	442.566,719 320.144,955	131	442.558,817 320.141,176	8.759	131	442.558,817 320.141,176	132	442.557,139 320.141,003	1.687	132	442.557,139 320.141,003	133	442.546,876 320.139,945	10.317
133	442.546,876 320.139,945	134	442.536,933 320.138,919	9.996	134	442.536,933 320.138,919	135	442.523,494 320.137,534	13.51	135	442.523,494 320.137,534	136	442.518,492 320.133,353	6.519
136	442.518,492 320.133,353	137	442.515,158 320.130,566	4.345	137	442.515,158 320.130,566	138	442.511,273 320.125,467	6.41	138	442.511,273 320.125,467	139	442.508,072 320.121,266	5.282
139	442.508,072 320.121,266	140	442.498,041 320.109,462	15.49	140	442.498,041 320.109,462	141	442.492,759 320.103,246	8.157	141	442.492,759 320.103,246	142	442.488,397 320.099,251	5.915
142	442.488,397 320.099,251	143	442.478,721 320.090,389	13.121	143	442.478,721 320.090,389	144	442.471,946 320.084,184	9.187	144	442.471,946 320.084,184	145	442.470,039 320.082,961	2.265
145	442.470,039 320.082,961	146	442.464,202 320.079,214	6.936	146	442.464,202 320.079,214	147	442.466,647 320.071,973	7.643	147	442.466,647 320.071,973	148	442.467,835 320.071,928	0.989
148	442.467,835 320.071,928	149	442.467,589 320.070,928	1.001	149	442.467,589 320.070,928	150	442.466,59 320.070,974	1.0	150	442.466,59 320.070,974	151	442.466,636 320.071,974	1.001
151	442.466,636 320.071,974	152	442.464,193 320.079,208	7.635	152	442.464,193 320.079,208	153	442.460,7 320.076,966	4.151	153	442.460,7 320.076,966	154	442.451,68 320.071,177	10.718
154	442.451,68 320.071,177	155	442.444,405 320.066,508	8.644	155	442.444,405 320.066,508	156	442.444,909 320.062,856	3.687	156	442.444,909 320.062,856	1	442.441,586 320.057,832	6.024

\*\* Lungimile segmentelor sunt determinate în planul de proiecție Stereo 70 și sunt rotunjite la 1 milimetru.

\*\*\* Distanța dintre puncte este formată din segmente cumulate ce sunt mai mici decât valoarea 1 milimetru.

Pentru acest imobil există înregistrate următoarele documentații cadastrale neînscrise în cartea funciară:

Nr Crt	Numar cerere	Data cerere	Termen eliberare	Obiect cerere
1	99640	25.07.2024	30.07.2024	Dezmembrare/Comasare

Ca urmare a soluționării cererii nr. 99640 înregistrată la data de 25.07.2024, s-a propus dezmembrarea imobilului rezultând următoarele imobile:

Nr Crt	Identificator electronic	Suprafata (mp)	Adresa
1	58721	29800	Jud. Olt
2	58722	12848	Jud. Olt



Certific cā informaŃiile din prezentul extras sunt conforme cu datele din planul cadastral de carte funciară al OCPI OLT la data: 13-08-2024

SituaŃia prezentată poate face obiectul unor modificări ulterioare, in condiŃiile Legii cadastrului și publicității imobiliare nr. 7/1996, republicată.

Consilier/Inspector de specialitate,

**NATALIA NEACSU**

Natalia Neacsu  
Carmen Neacsu  
Natalia Neacsu

# Plan de amplasament si delimitare a imobilului cu propunerea de dezlipire

Scara 1:2000

Nr. cadastral	Suprafata masurata a imobilului (mp)	Adresa imobilului
55846	42648	Extravilan UAT Piatra-Olt, P. 800, Jud. Olt
Carte Funciara nr.		
Unitate Administrativ Teritoriala (UAT)		
Piatra-Olt		

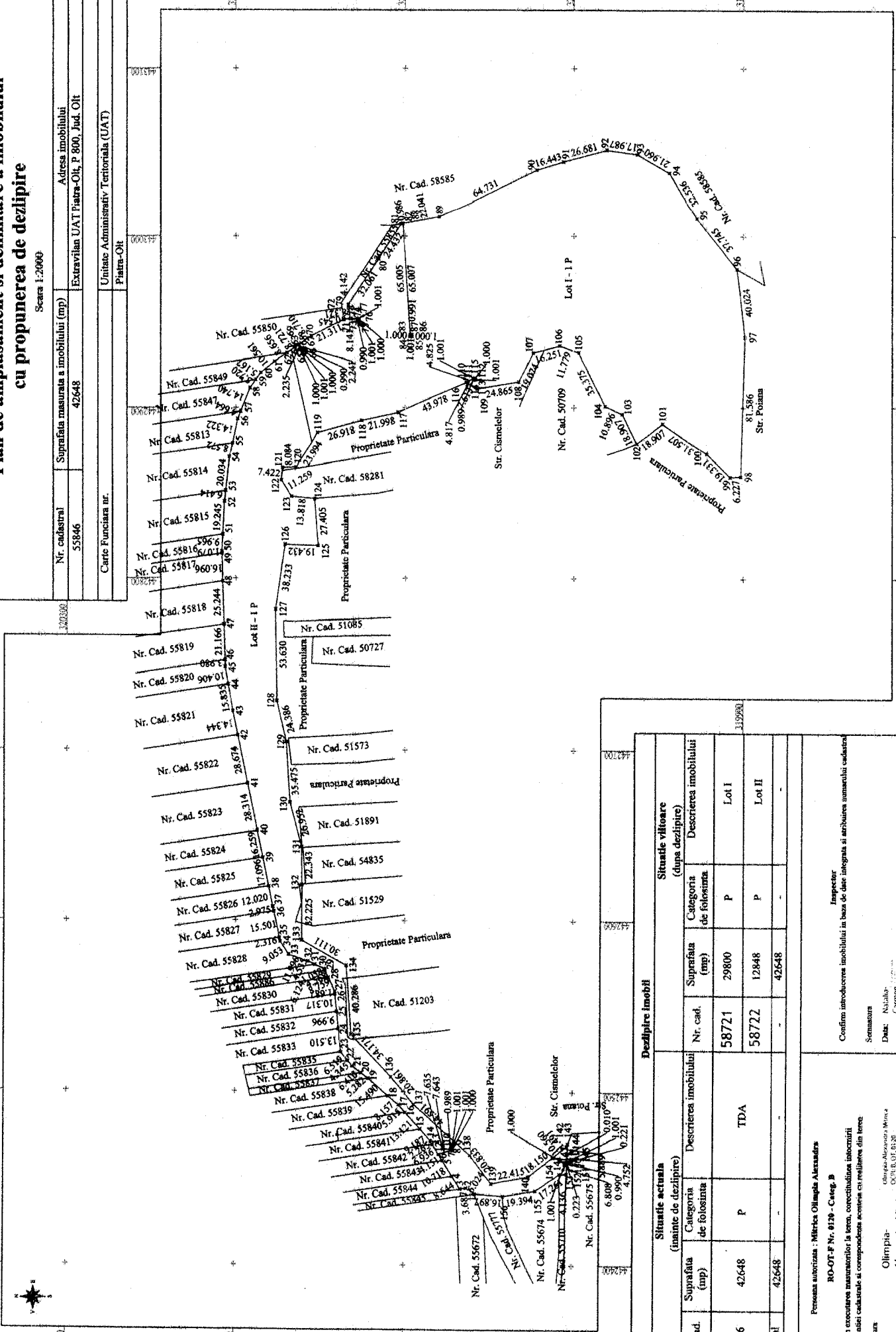

Situatie actuala (inainte de dezlipire)		Situatie viitoare (dupa dezlipire)	
Nr. cad.	Suprafata (mp)	Nr. cad.	Suprafata (mp)
55846	42648	58721	29800
		58722	12848
<b>Total</b>	<b>42648</b>		<b>42648</b>

Situatie actuala (dupa dezlipire)		Descrierea imobilului	
Categoria de folosinta	Suprafata (mp)	Categoria de folosinta	Descrierea imobilului
P	42648	P	Lot I
P	12848	P	Lot II
TDA	29800		

Persoana autorizata: <b>Mircea Olimpia Alexandra</b> RO-OT-F Nr. 0120 - Categ. B Confirma prezenta masuratorilor la teren, corectitudinea inlocuirii documentelor cadastrale si completarea actelor cu privire la teren.		Inspector Confirma introducerea imobilului in baza de date integrat si atribuirea numarului cadastral	
Semnatura DNE: Olimpia Alexandra Mircea CUI: 6.04.01.38 2624.02.25.114124-016P		Semnatura Data: Nataliu Carmen Neagasi	

# Plan de amplasament si delimitare a imobilului

Anexa Nr. 16

## Lot I

Scara 1:2000

Nr. cadastral	Suprafata masurata a imobilului (mp)	Adresa imobilului
58721	29800	Extravilan UAT Piatra-Olt, P 800/1, Jud. Olt

Carte Funciara nr.	Unitate Administrativ Teritoriala (UAT)
	Piatra-Olt

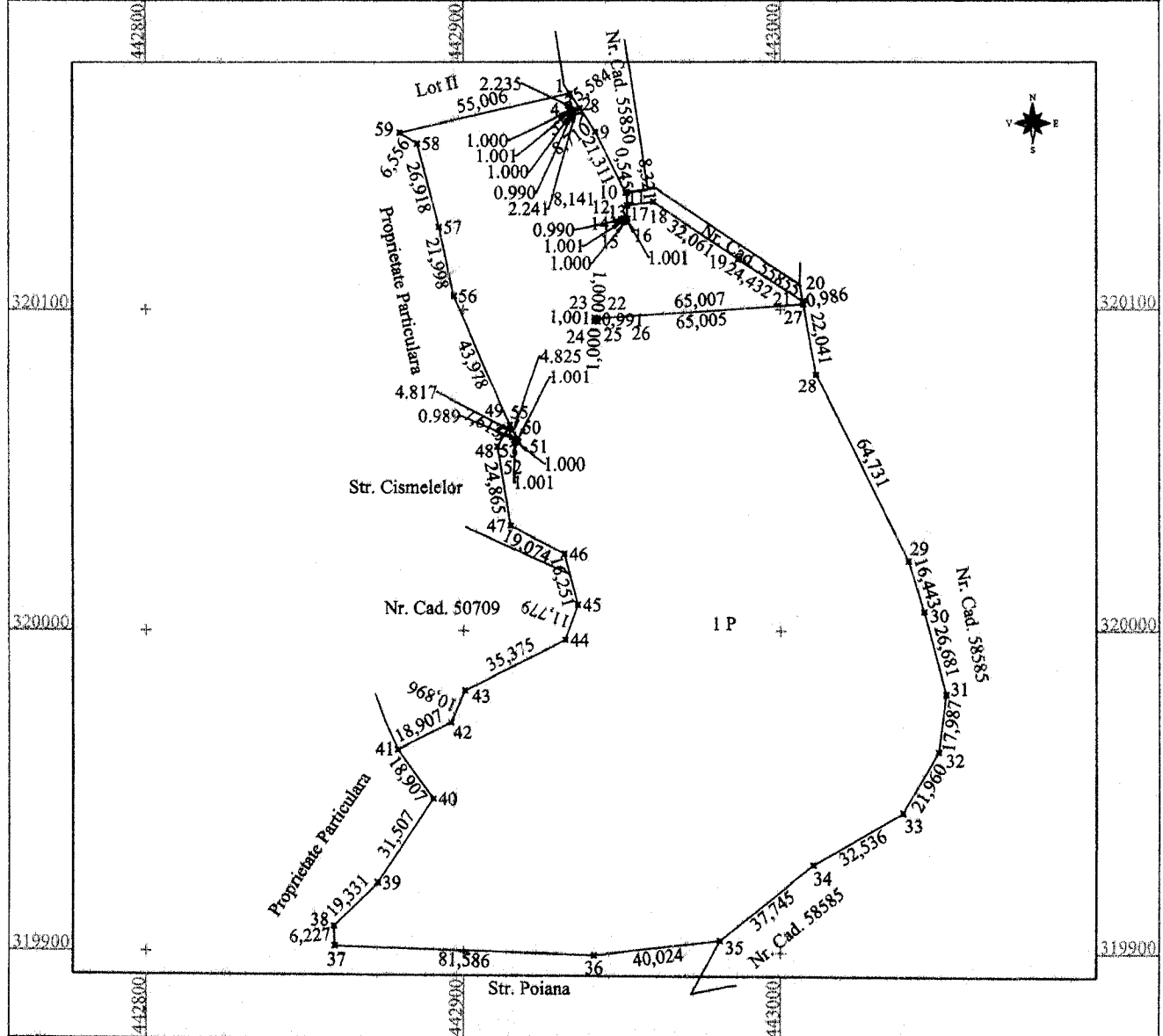

### A. Date referitoare la teren

Nr. parcela	Categorie de folosinta	Suprafata (mp)	Mentii
1	P	29800	
Total		29800	

### B. Date referitoare la constructii

Cod	Destinatia	Suprafata construita la sol (mp)	Mentii
Total			

Suprafata totala masurata a imobilului = 29800 mp

Suprafata din act = 42648 mp

Persoana autorizata : Mitrica Olimpia Alexandra RO-OT-F Nr. 0120 - Categ. B Confirm executarea masuratorilor la teren, corectitudinea intocmirii documentiei cadastrale si corespondenta acestora cu realitatea din teren Semnatura: Olimpia-Alexandria Mitrica Data: Alexandra Mitrica 2024.07.25 11:41:58 +03'00'		Inspector Confirm introducerea imobilului in baza de date integrata si atribuirea numarului cadastral Semnatura: Data: Natalia-Carmen Neacsu	
---	--	---	--

# Plan de amplasament si delimitare a imobilului

## Lot II

Scara 1:2000

Anexa Nr. 16

Nr. cadastral  
**58722**

Suprafata masurata a imobilului (mp)  
12848

Adresa imobilului  
Extravilan UAT Piatra-Olt, P 800/2, Jud. Olt

Carte Funciara nr.

Unitate Administrativ Teritoriala (UAT)  
Piatra-Olt

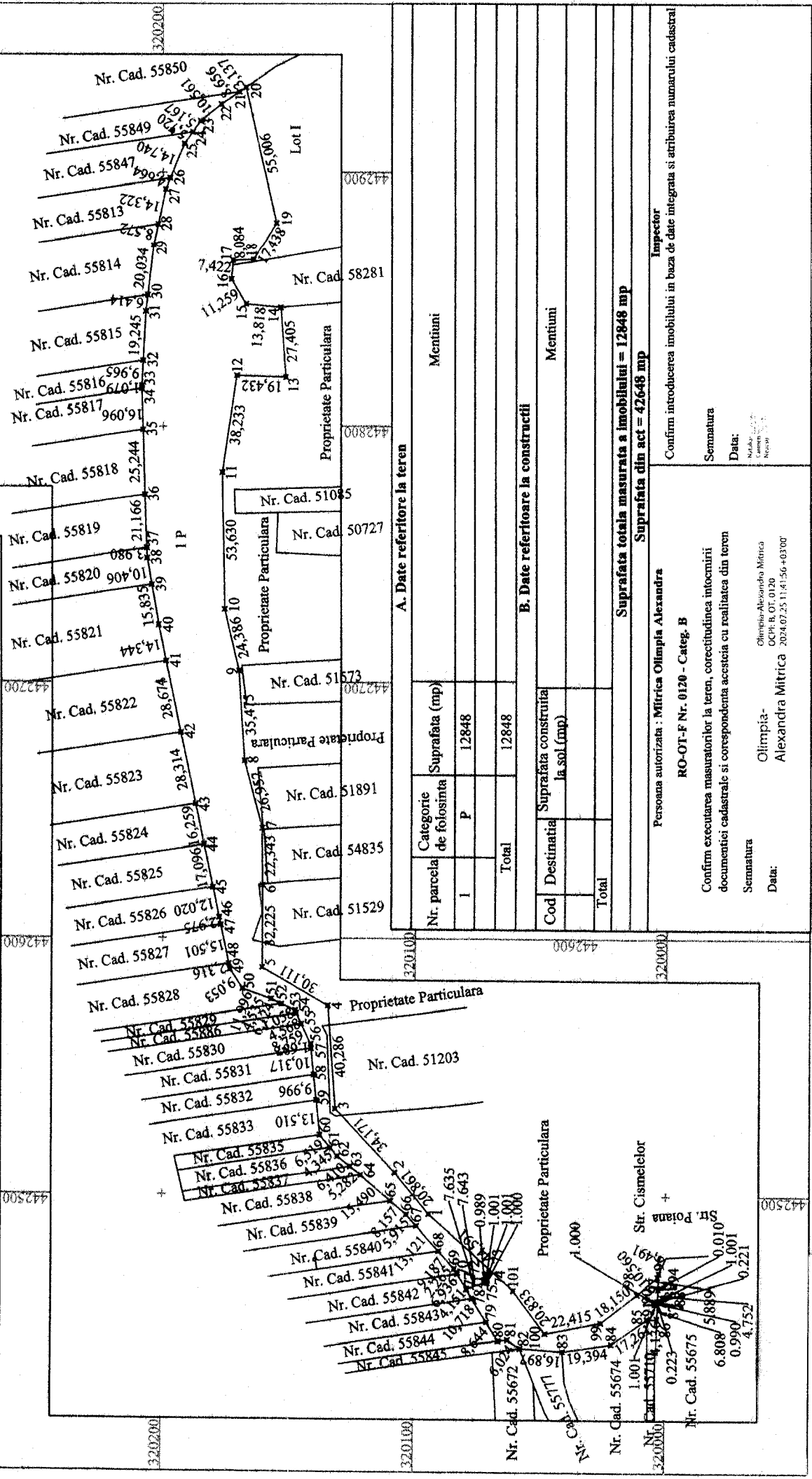

### A. Date referitoare la teren

Nr. parcela	Categorie de folosinta	Suprafata (mp)
I	P	12848
Total		12848

### B. Date referitoare la constructii

Cod	Destinatia	Suprafata construita la sol (mp)
Total		

### Suprafata totala masurata a imobilului = 12848 mp

### Suprafata din act = 42648 mp

Persoana autorizata : **Mitrica Olimpia Alexandra**

RO-OT-F Nr. 0120 - Categ. B

Confirm executarea masuratorilor la teren, corectitudinea intocmirii documentelor cadastrale si corespondenta acestora cu realitatea din teren

Semnatura  
Olimpia-Alexandra Mitrica  
Data:  
2024.07.25 11:41:56+03'00'

Inspector

Confirm introducerea imobilului in baza de date integrata si atribuirea numarului cadastral

Semnatura

Data:  
Nume  
Carnet  
Nume